

SCULTORI

Angelo Bonanomi,
Ignazio Bresciani,
Paolo Cascio,
Giuseppe Guerinoni,
Mariella Perani,
Carlo Previtali,
Alessandro Verdi
Pierantonio Volpini,

PITTORI

Serenella Angeloni,
Paolo Cascio,
Piero Cavallini,
Tiziano Chiaretti,
Fabiano Ghislandi,
Silvia Manfredini,
Beniamino Piantoni,
Luana Raffuzzi,





MOSTRA U.C.A.I.

IN SALA MANZÙ DAL 22 NOVEMBRE AL 2 DICEMBRE 2024

- **SCULTORI:** Angelo Bonanomi, Ignazio Bresciani, Paolo Cascio, Giuseppe Guerinoni, Mariella Perani, Carlo Previtali, Alessandro Verdi, Pierantonio Volpini
- **PITTORI:** Serenella Angeloni, Paolo Cascio, Piero Cavallini, Tiziano Chiaretti, Fabiano Ghislandi, Silvia Manfredini, Luana Raffuzzi
- **TEMA DELLA MOSTRA:** "libere espressioni dell'anima"
- **INAUGURAZIONE:** Venerdì 22 Novembre ore 17 intervento di Claudio Roghi
- **ORARI** 16:00 – 19:00 e Sabato e Domenica anche dalle 10:00 alle 12:00
- **PATROCINIO** PROVINCIA DI BERGAMO

PRESENTAZIONE di FRANCO MEANI

Presidente dell' Associazione Amici delle Mura di Bergamo

La Mostra "libere espressioni dell'anima" è stata pensata e organizzata in tempo di record, in quanto la segreteria dell'Ufficio Cultura della Provincia di Bergamo ha comunicato la disponibilità della Sala Manzù per il periodo 20 novembre 3 dicembre, solo il 10 Novembre 2024. Una offerta inaspettata subito accettata dal Presidente U.C.A.I. Bergamo Arch. Giorgio Della Vite, che è consapevole di poter contare su l'Ing. Franco Meani per ogni iniziativa culturale. Con l'occasione esporrò le sculture realizzate da Franco Meani e Franco Travi a quattro mani per il Monumento dedicato ai soci onorari esteri dell'Associazione Amici delle Mura di Bergamo: EDWARD SNOWDEN e JULIAN ASSANGE. Esporremo a breve al Lido di Venezia le sculture in apposita santella realizzata in Acciaio Inox dalla ditta Ambrosini S.r.l. di Bergamo. L'esposizione del Monumento al Lido di Venezia, è nella piazzetta attigua al n.12 di via Sandro Gallo, piazzetta che dedicheremo a loro. In questi giorni l'amico Ignazio Bresciani ha collaborato con la sua ditta di cementista per la realizzazione di due copie in cemento delle sculture realizzate in creta a 4 mani: Meani-Travi e cotte nel forno di Michele Rota ceramista di Lovere. Le copie in cemento sono state colate negli stampi da me realizzati sulle due semi teste in terracotta presso la ditta Cementista Bresciani di Sorisole. Con l'occasione a casa di Ignazio a Sorisole ho visto le opere scultoree dello stesso Ignazio Bonomi e di suo figlio ed anche la sua notevole collezione di quadri: dipinti da artisti bergamaschi di tutto rispetto del 900.

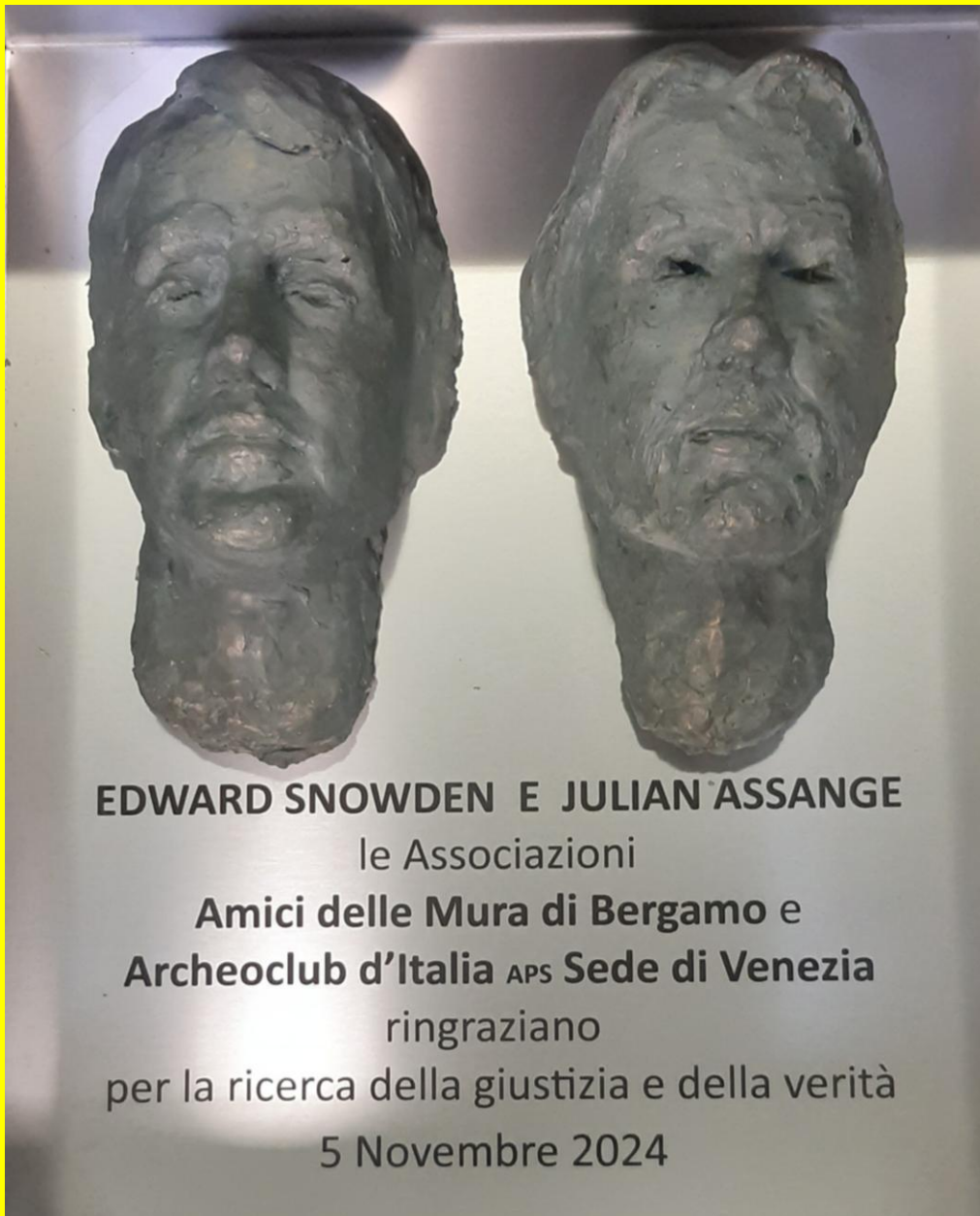

**MONUMENTO A EDWARD SNOWDEN E JULIAN ASSANGE
REALIZZATO DALL'ASSOCIAZIONE AMICI DELLE MURA DI
BERGAMO CHE VERRA' POSATO AL LIDO DI VENEZIA IN VIA
SANDRO GALLO 12.**

**È STATO REALIZZATO A QUATTRO MANI DAI SOCI FRANCO MEANI
E FRANCO TRAVI PER RICORDARE GLI ESEMPI DEI LORO SOCI
ONORARI ESTERI EDWARD AMERICANO E JULIEN AUSTRALIANO
PER LA RICERCA DELLA GIUSTIZIA E DELLA VERITÀ NEL RISPETTO
DELLE LEGGI E DELLE COSTITUZIONI**



Paolo Cascio, "mosaico" acrilico su tela 100x100



Paolo Cascio, "mosaico" acrilico su tela 100x100



Paolo Cascio, "busti" materiale refrattario 47x26x10



Paolo Cascio, "testa di donna" ceramica b/r 36x25x18



Paolo Cascio, "guerrieri con lancia" materiale refrattario b/r 100x20x26

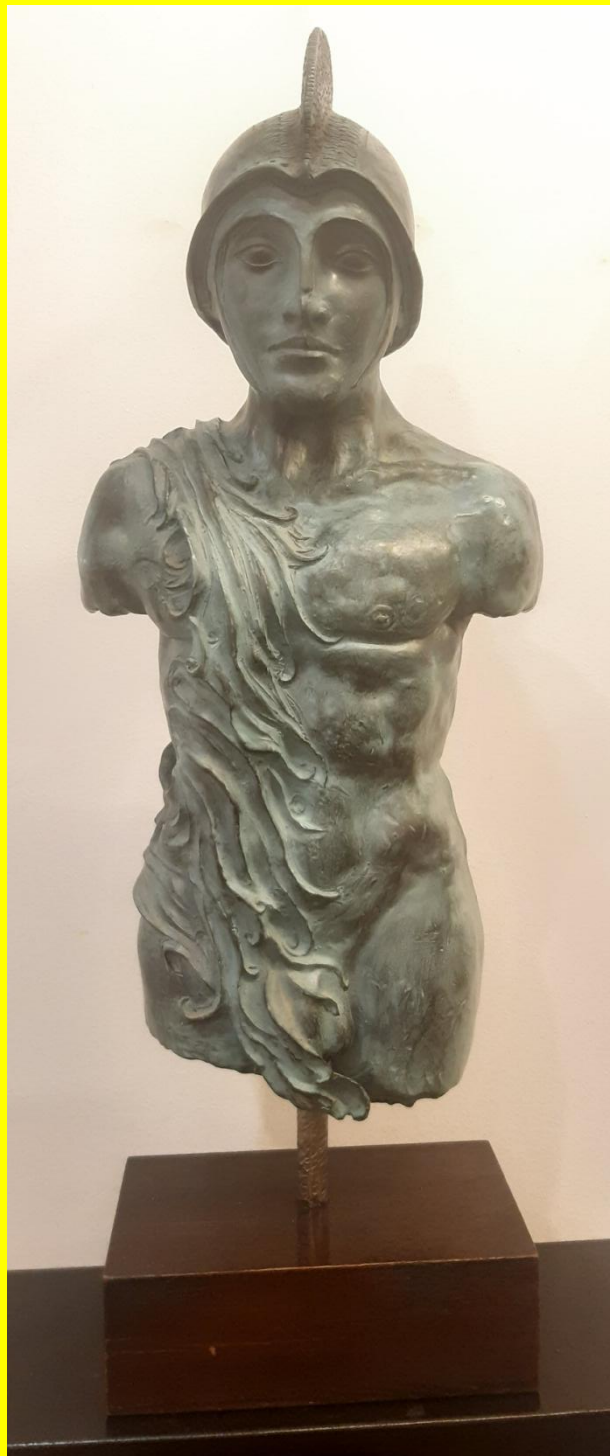

Paolo Cascio, "busto fittile di guerriero" imitazione bronzo 40x32x30



Tiziano Chiaretti, "trittico due" olio su tela 100x450



Tiziano Chiaretti, "acqua vortice" su tavola 50x50



Tiziano Chiaretti, "acqua" su tavola 50x50

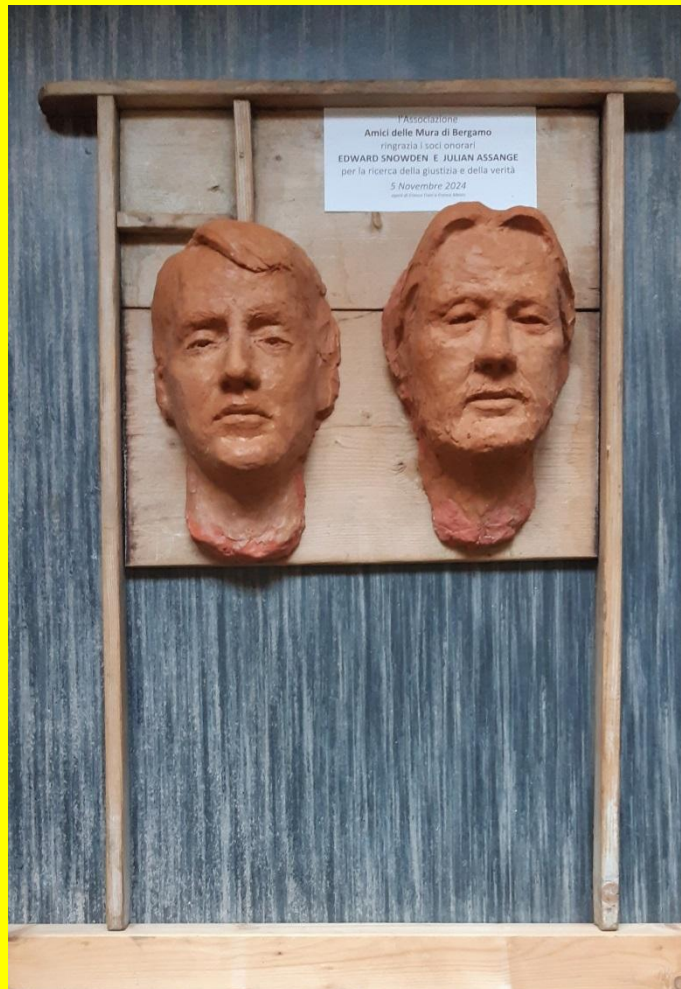

Franco Meani e Franco Travi "Edward Snowden e Julian Assange" terracotta e legno



ALESSANDRO VERDI "anime verso la luce" bronzo 40x21x13



ALESSANDRO VERDI
Didone 65x15x16



ALESSANDRO VERDI
Mosè 66X16X11



Ignazio Bresciani, scultura in pietra e acciaio



"mosaico" ferro marmi ceramiche 55x40x12

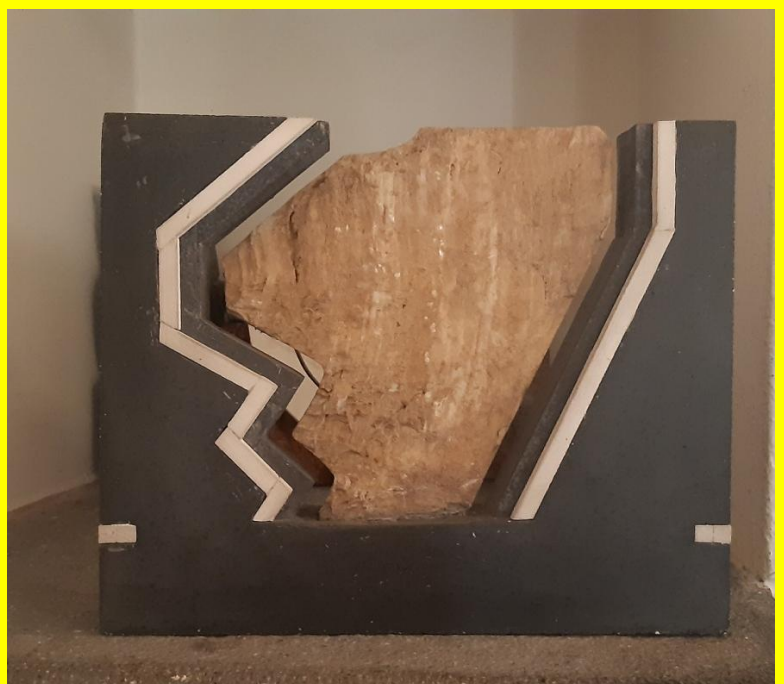

"intarsio in marmi" 25x30



Ignazio Bresciani "casa dell'annunciata" legno e ferro 49x52x6



Ignazio Bresciani "ferramenta" ferro e pietra 35x55x16



Pietro Cavallini "solitudine" olio su tavola 100x80



Pietro Cavallini "ritrovare i colori" olio su tavola 100x80

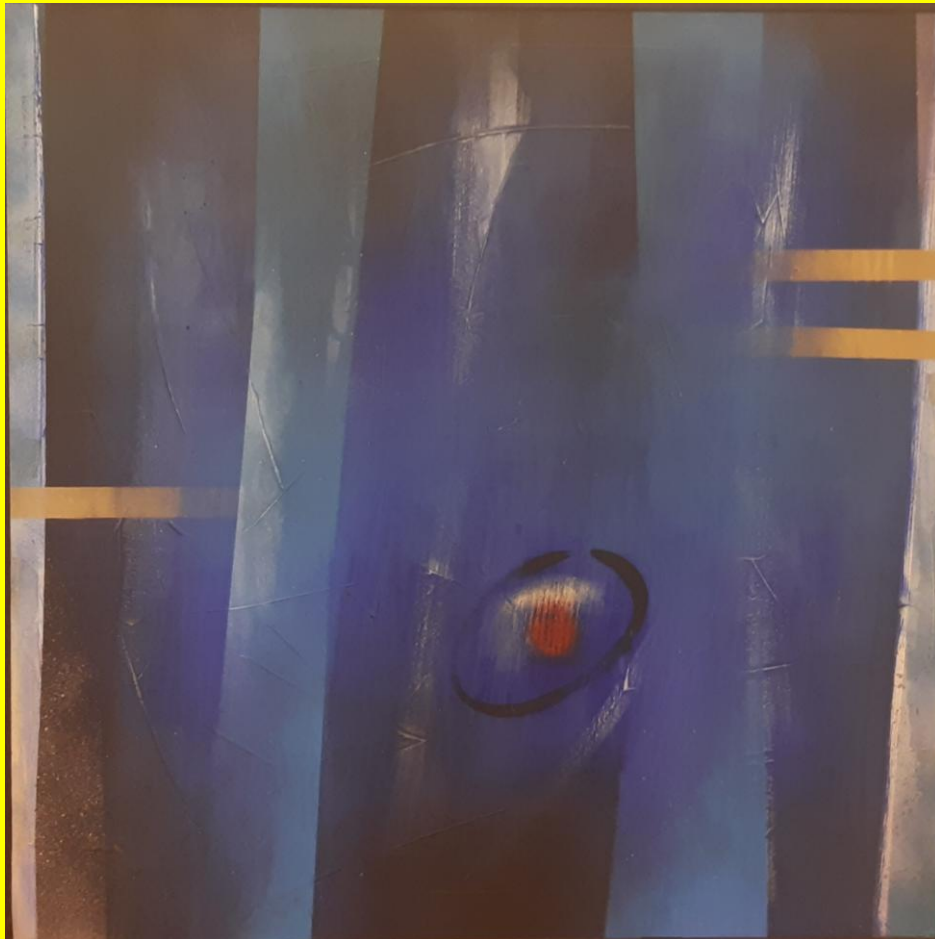

Pietro Cavallini "annunciazione" olio su tavola 70x70



Pietro Cavallini "catarsi" 70x70 olio su tavola



Piero Cavallini "acqua e terra" olio su carta 50x50



Piero Cavallini "elementi di vita" olio su carta 50x50



Fabiano Ghislandi "iceberg e voragine" acrilico su carta intelata 90+90x90



Fabiano Ghislandi "vena" acrilico su carta intelata 90x90



Angelo Bonanomi "il tempo sospeso" legno e ferro 86x20x20



Angelo Bonanomi "deposizione" legno e ferro 124x35x25



Angelo Bonanomi "verso il futuro" legno e ferro 80x40x40



Angelo Bonanomi "voglia di evadere" legno e ferro 80x40x40



Silvia Manfredini "natura morta" olio su tela 70x90



Silvia Manfredini "porta S. Giacomo" olio su tela 45x65



Silvia Manfredini "elementi di vita" olio su tela 45x45

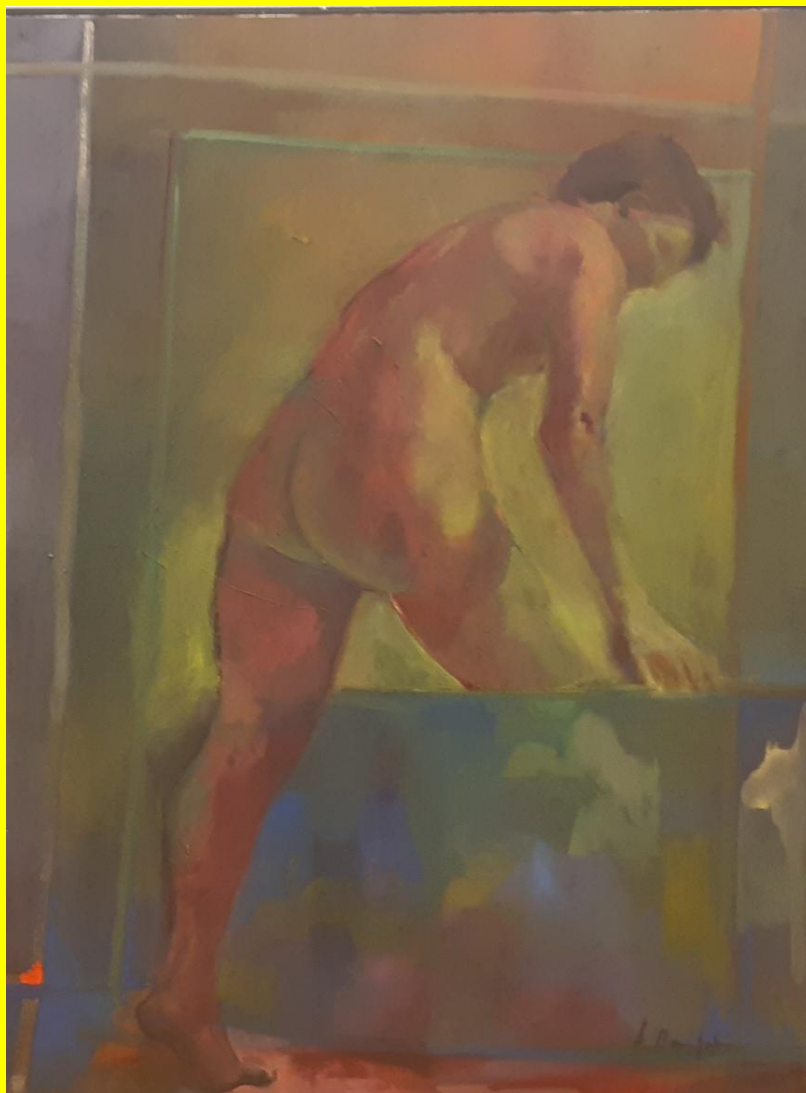

Silvia Manfredini "nudo" olio su tela 80x60

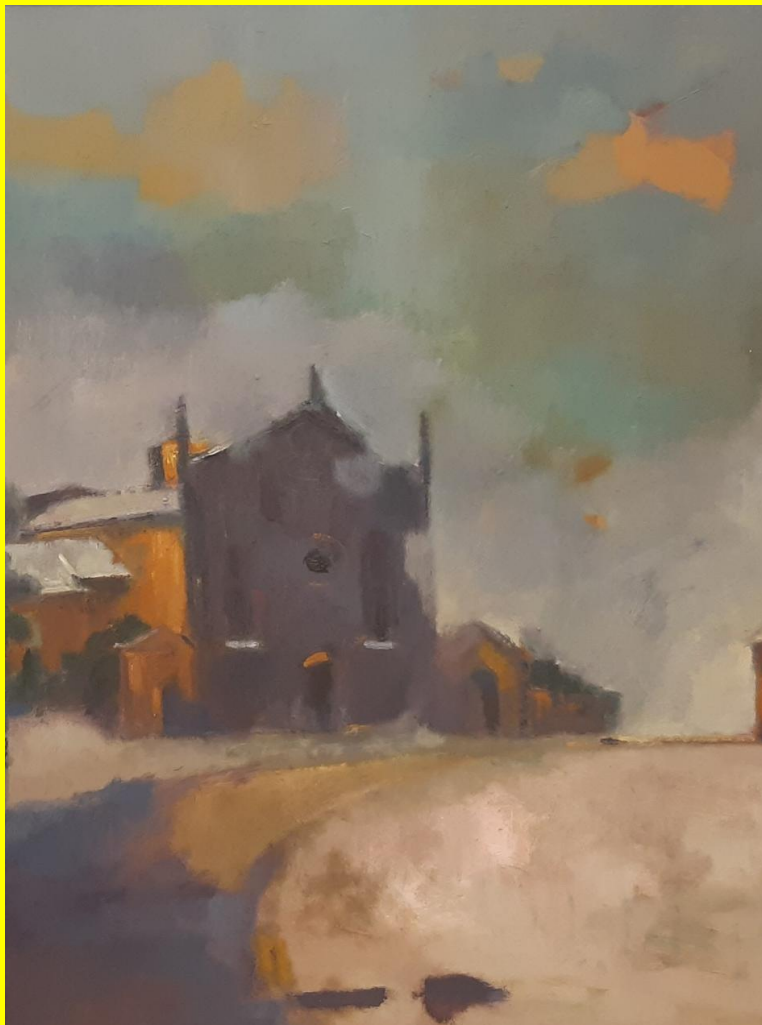

Silvia Manfredini "Chiesa di S. Agostino" olio su tela 80x60



Silvia Manfredini "ritratto" olio su tela 60x40

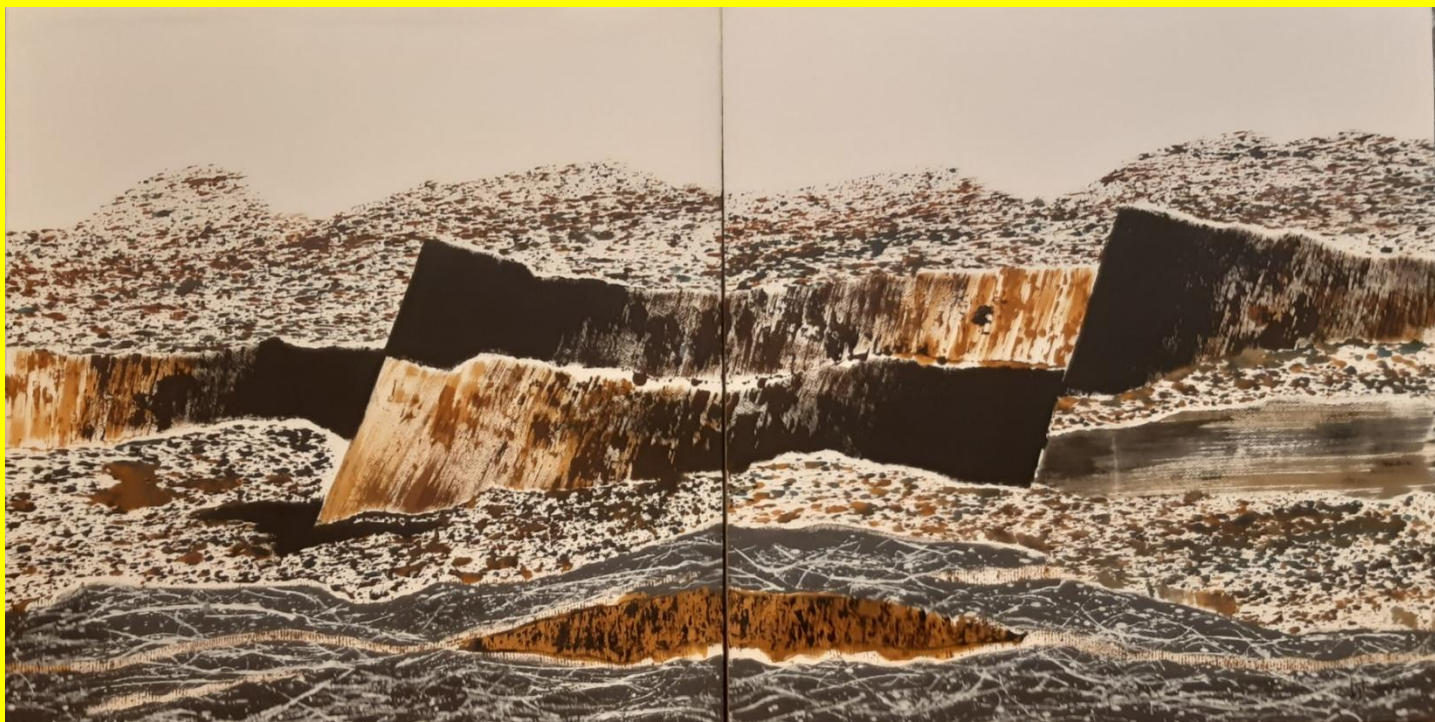

Fabiano Ghislandi "cava dittico" acrilico su tela 75x150



Fabiano Ghislandi "falda" acrilico su tela 50x50



Fabiano Ghislandi "dorsale" acrilico su tela 35x35

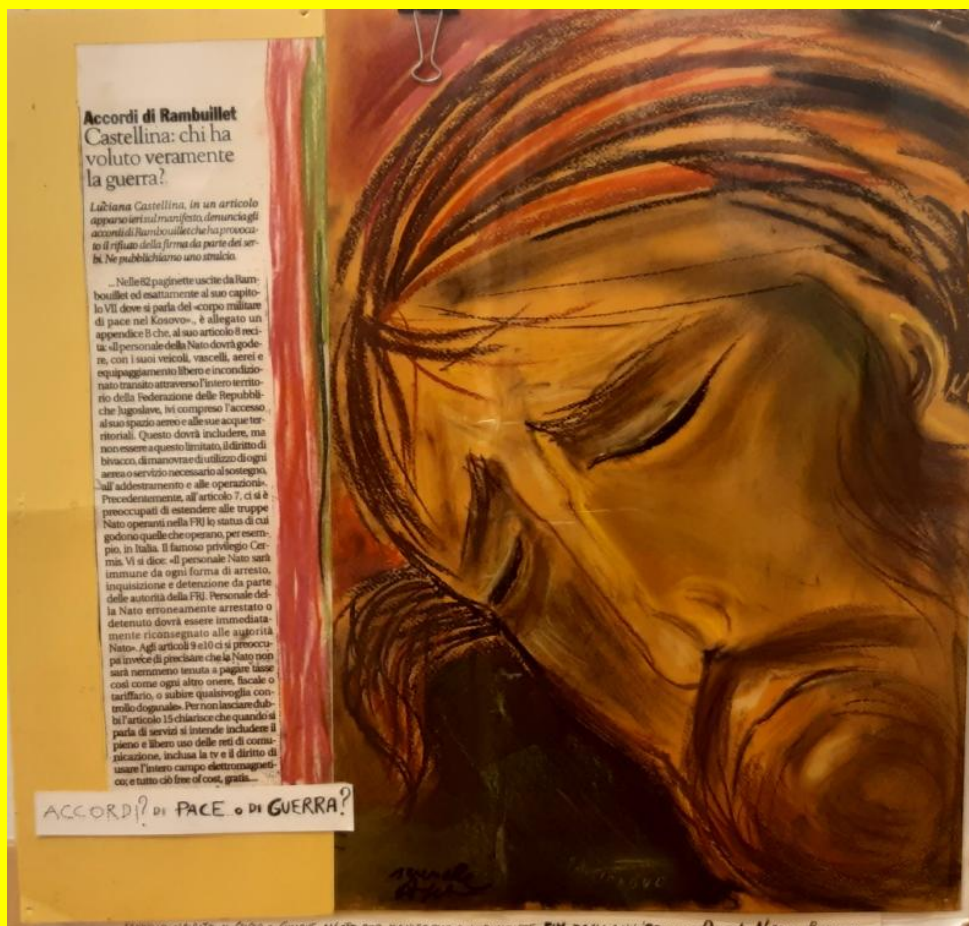

Serenella Angeloni "accordi? di pace o di guerra" tecnica mista 35x35



Serenella Angeloni "trittico" acquerello



**Serenella Angeloni "potranno tagliare tutti i fiori ma non fermeranno la primavera P. Neruda"
acrilico su tela 80x150**



Serenella Angeloni "verde che non si arrende" olio su tela 150x50



"dittico" tecnica mista



"sottobosco" acrilico su tela 100x70



Mariella Perani " il peso dell'anima" bilancino e fagotto



Mariella Perani " fermatori di vento" alluminio06x35



Mariella Perani "mandala cosmico" metalli vari 163x100x60

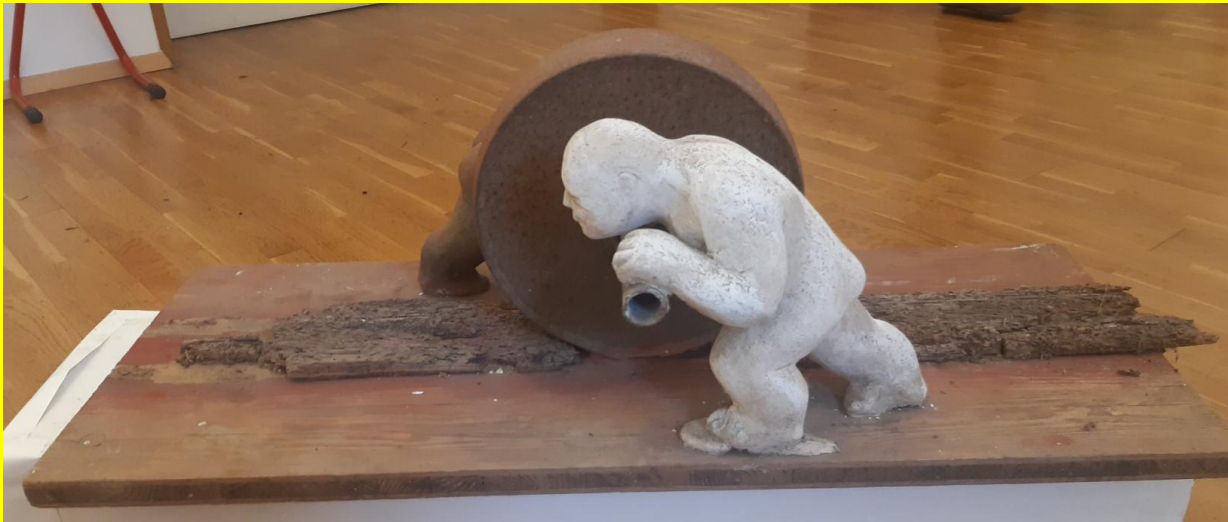

Mariella Perani "la forza" materiale refrattario r/b, ferro, legno 33x1000x42



Giuseppe Guerinoni "nudo" bronzo 75x26x14



Giuseppe Guerinoni "femminile" bronzo 51x25x28



Giuseppe Guerinoni "al sole" bronzo 53x13x15

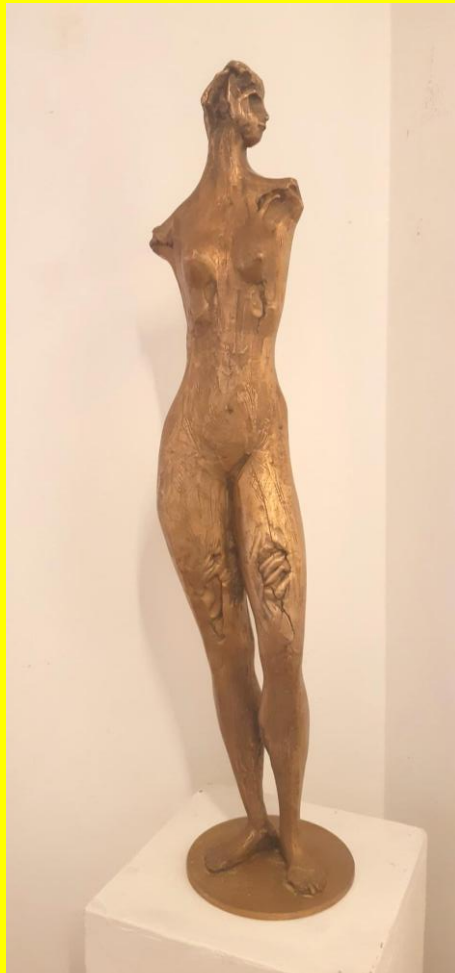

Giuseppe Guerinoni "Afrodite" bronzo dorato 77x20x17



Pierantonio Volpini "composizione" bronzi e ceramiche 235x185x60



Carlo Previtali "quattro teste di donna" ceramica raku 35x60x60



Beniamino Piantoni "mariposa" olio su tavola 180x124x35



Beniamino Piantoni "sax atmosfere" olio e grafite su tela su tavola 180x124x35

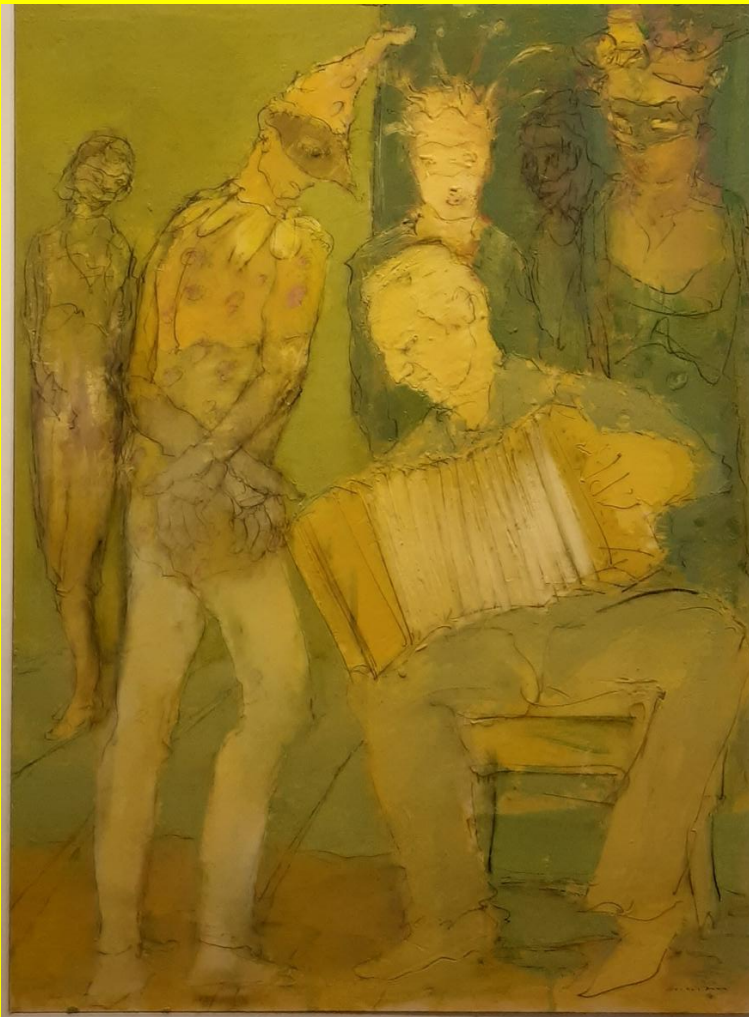

Beniamino Piantoni "nostalgia di carnevale" olio e grafite su tela su tavola



Beniamino Piantoni "trio di fiati" olio e grafite su tela su tavola



Luana Raffuzzi "senza rosso n.2" acrilico su tavola 80x120

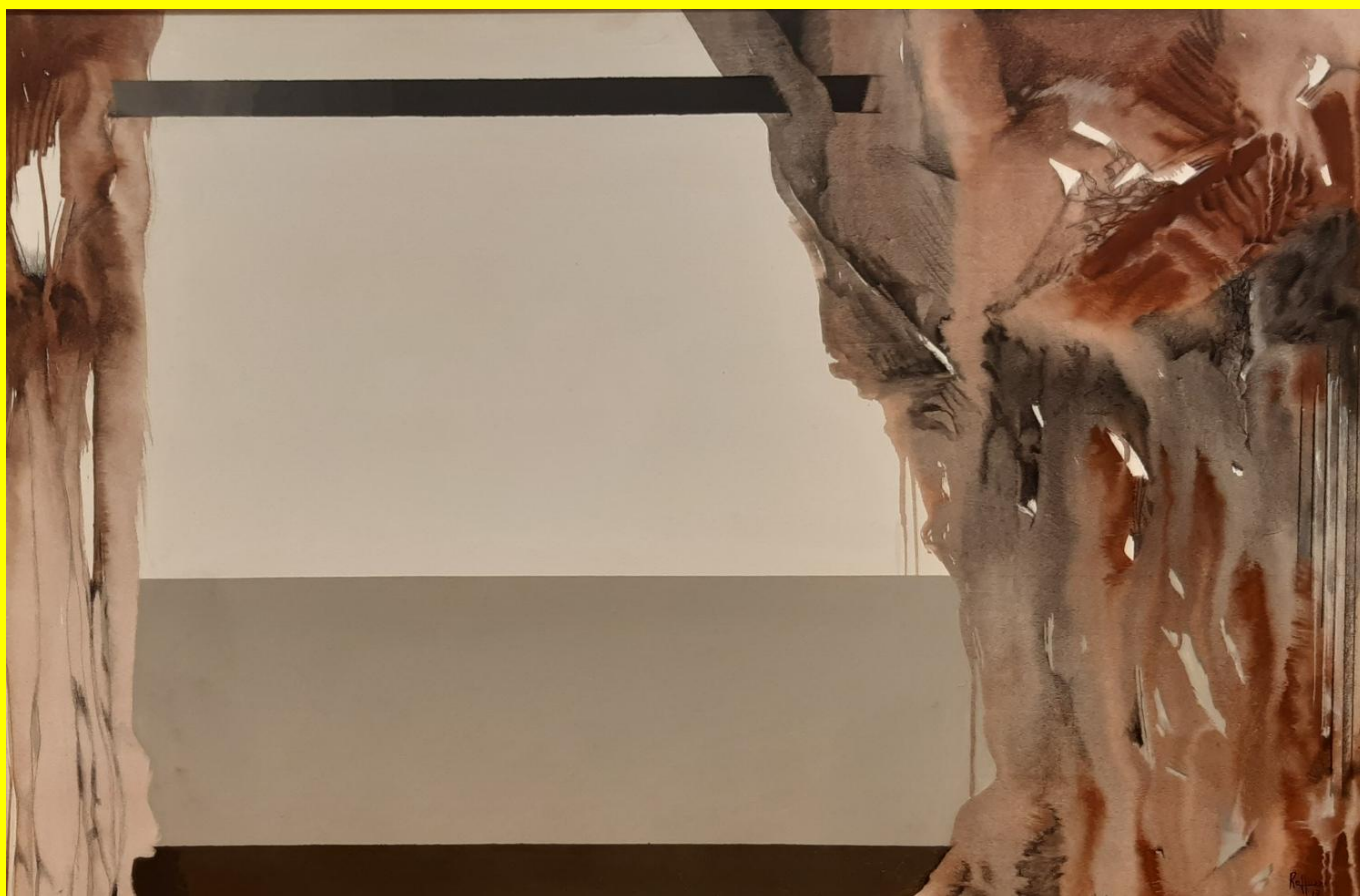

Luana Raffuzzi "senza rosso" acrilico su tavola 80x120



Luana Raffuzzi "paesaggio in divenire" acrilico su tavola 80x120

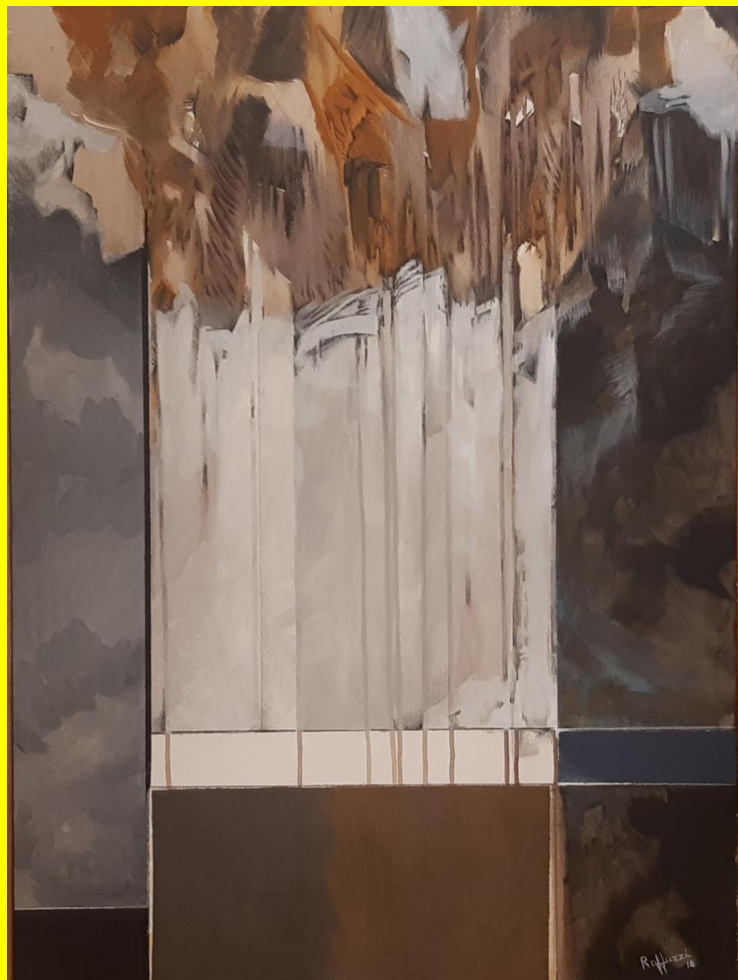

Luana Raffuzzi "pioggia" acrilico su tavola 76x56

ASSOCIAZIONE AMICI DELLE MURA DI BERGAMO
CATALOGO DELLA MOSTRA U.C.A.I. "LIBERE ESPRESSIONI DELL'ANIMA"
SALA MANZÙ DAL 22 NOVEMBRE AL 2 DICEMBRE 2024



ASSOCIAZIONE AMICI DELLE MURA DI BERGAMO
CATALOGO DELLA MOSTRA U.C.A.I. "LIBERE ESPRESSIONI DELL'ANIMA"
SALA MANZÙ DAL 22 NOVEMBRE AL 2 DICEMBRE 2024





Claudio Roghi,

Giorgio Della Vite,

Franco Meani

